STAVEBNÍ ÚPRAVY **ROZŠÍŘENÍ KAPACITY ZÁKLADNÍ ŠKOLY MYSLOČOVICE** **p.č. st. 1351/1, k.ú. MYSLOČOVICE**		Ing. ARCHLAB s.r.o. Tylova 1646/1 586 01 Jihlava IČO: 47 16 18 38 DIČ: CZ699001681 www.archlab.cz	
HLAVNÍ INŽENÝR PROJEKTU Ing. ARCHLAB s.r.o.	ZODPOVĚDNÝ PROJEKTANT Ing. ARCHLAB s.r.o.	ODPOVĚDNÝ PROJEKTANT Ing. ARCHLAB s.r.o.	
STUPEŇ DOKUMENTACE DOPRAVNÍ DOKUMENTACE			
DATUM 10/2017			
PAVILON B - NOVÁ KUCHYNĚ			
MÍTKA **---**			
D.1.4.4 - ELEKTROTECHNICKÁ ZAŘÍZENÍ			
ROZVADĚČ "RH"			OPS D.1.4.4-05 000

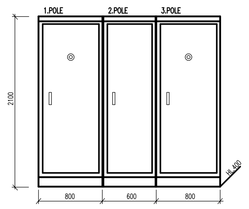

ÚDAJE O ROZVADĚČI

- ROZVADĚČ V OCELOPLECHOVÉ VOLNĚ STOJÍCÍ SKŘÍNI – VČ. BOČNÍCH A ZADNÍHO ZAKRYTÍ
- KRYTÍ IP43/IP20, SBĚŽNICE DOLE – NAHRAVAC VYROBCE ROZVADĚČE
- PRIORIT POLE NEJDE PŘI ČLENĚNÍ POHLEDU NA ROZVADĚČ.
- PŘÍVOD SPODEK, VÝVODY VRCHEM – OTAGAT VÝVODY
- OZNAČENÍ PŘÍSTROJŮ OTAGAT NA DVEŘÍCH SKŘÍNĚ
- VNITŘNÍ SPOJE UKONČIT NA SVOROVNICE SVORKOVNICE

ROZVODNÁ DOKUMENTACE : 3 NPE, AC 50Hz, 230/400V,TN-C-S
DOPRAVNÍ DOKUMENTACE PRO ZAJIŠTĚNÍ BEZPEČNOSTI – DOPRAVNÍ PŘÍSLUŠNÝCH ELEMENTŮ
ČSN EN 12 2608-1-41 ed.2
d12.4 - POŽADAVKY NA ZAJIŠTĚNÍ DOPRAVNÍ PŘÍSLUŠNÝCH DOKUMENTŮ PŘED DOPRAVOU (NAVRHOVATEL)
d12.1 - DOPRAVNÍ ZNAČENÍ
d12.2 - POŽADAVKY NA ZAJIŠTĚNÍ DOPRAVNÍ PŘÍSLUŠNÝCH DOKUMENTŮ PŘED DOPRAVOU (NAVRHOVATEL)
d11.2.1 - DOPRAVNÍ OPTÁMKA A DOPRAVNÍ PŘÍSTUPOVÉ
d11.2.2 - DOPRAVNÍ OPTÁMKA - PŘÍSTUPOVÉ
d11.2.3 - DOPOROVÁ DOPRAVA - PRŮJEZDY ÚVRAČIŮ

ROZVADĚČ RH
2 | 10 | D.1.4.4-05

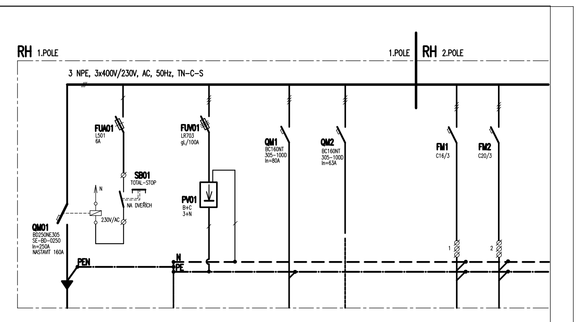

ŠÍŘE OBRUBU	800		600		800	
DÉL	STAVAJÍ PŘÍPOJ	STAVAJÍ ZEMĚ	STAVAJÍ TELEVIZNÍ	REZERVA	WL01	WL02
TYP KABELU	ARY 3Ax120+70	CYSEal			CNY 35x2,5	CNY 35x4
DELKA(M)					VYNA	VÝŠE KUCHYNĚ

ROZVADĚČ RH
3 | 10 | D.1.4.4-05

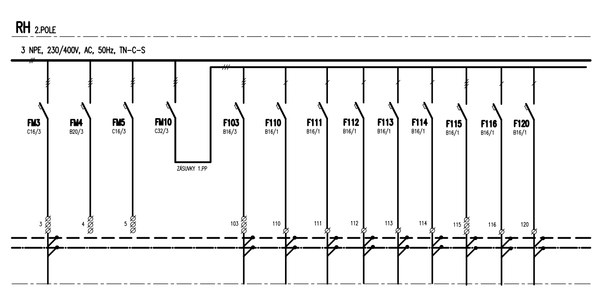

WL01			WL102	WL110	WL111	WL112	WL113	WL114	WL115	WL116	WL120						
	REZERVA	REZERVA															
CNY 35x2,5			CNY 35x2,5														
DALKOVÝ BOX			SVÍTÁNÍ														

ROZVADĚČ RH
4 | 10 | D.1.4.4-05

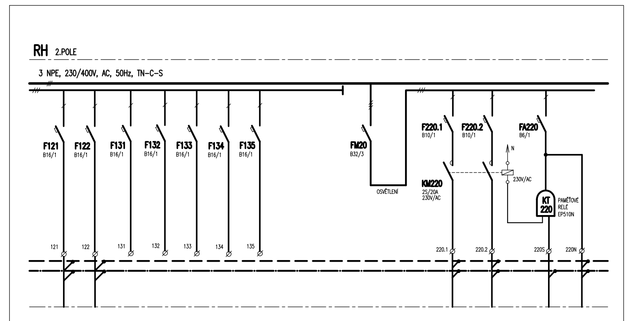
RH 2.POLE
3 NPE, 230/400V, AC, 50Hz, TN-C-S
F121
F122
F131
F132
F133
F134
F135
FN20
F220.1
F220.2
FN220
K2
220
ÚSTŘEDNA
ÚSTŘEDNA
ZÁSUVKY
ZÁSUVKY
ZÁSUVKY